

Цифровые решения Сбербанка для ДФО

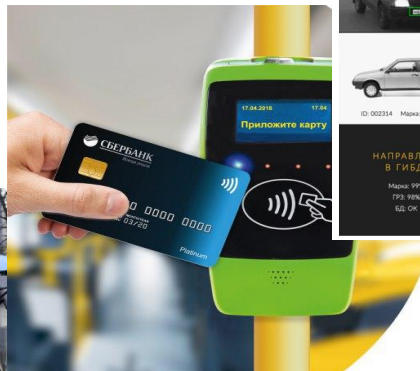

РАСПОЗНАВАНИЕ ОБЪЕКТОВ

ИД: 002314 Марка: Вао

СКОРРИГОВАННАЯ КАРТА

ID	Время	ГРЗ	%	
002314	12:21:23	М420СА	98	
002315	12:21:21	АМ330	94	
002312	12:21:20	М470ВР	98	МАЗ
002311	12:21:18	С428ЕК	99	Тойота
002310	12:21:17	В12200	96	Рено
002309	12:21:15	Е122СК	98	Ифителли
002308	12:21:12	В332МА	99	Ифителли

НАПРАВЛЕНО В ГИБДД

Марка: 99%
ГРЗ: 98%
БД: ОК



Какую проблему решает?

Комплексное решение, позволяющее **управлять работой** городских служб и **анализировать ее**

1

Мониторинг выполнения муниципальных заданий в режиме **реального времени**

2

Регистрация обращений граждан

3

Построение единой цифровой модели города **“ЦИФРОВОЙ ДВОЙНИК”**

4

Решение включено в состав проекта Министра РФ “Умный город”

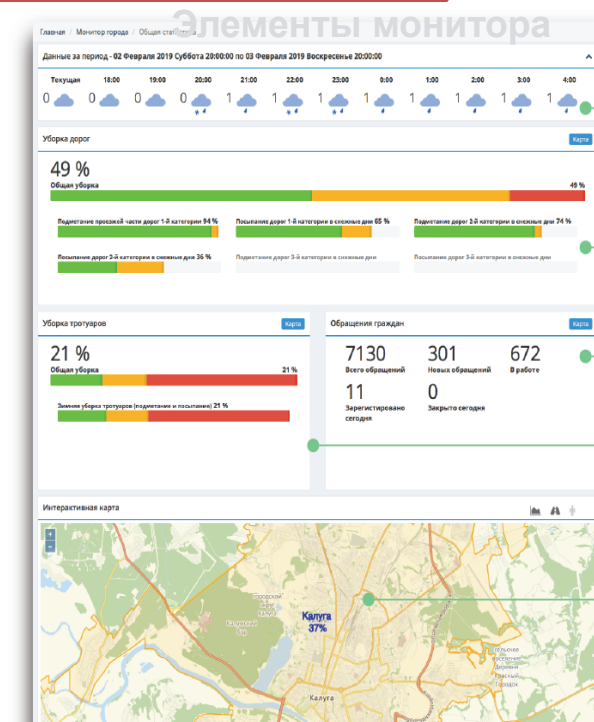

Прогноз погоды

Прогресс выполнения задач по уборке дорог (или любых других)

Прогресс обработки обращений граждан (или других заявок)

Прогресс выполнения задач по уборке тротуаров

Интерактивная карта с индикатором выполнения всех задач



Калуга



38%

экономия топлива



1,4 раза

увеличение количества выполненных работ



2 раза

сокращение срока обработки и выполнения поставленный задач



90%

сокращение сбоев и внештатных ситуаций

Результаты внедрения системы мониторинга, монитора мэра в г. Калуга

период сентябрь 2018 — март 2019

Какую проблему решает?

Снижение затрат, оптимизация процессов

Потребители:

Учреждения образования (ВУЗы, школы, д/сады), соц. объекты (в т.ч. музеи)

Финансовые сервисы



- Комплексное ведение бухгалтерского учета
- Ведение участков бухгалтерского учета
- Восстановление бухгалтерского и налогового учета
- Планово-экономическая деятельность



Сервисы бэк-офиса

- Аутсорсинг функции бэк-офиса
- Ведение учета фондов музеев, библиотек
- Цифровой архив

Консалтинг по развитию общих центров обслуживания



- Проведение анализа текущей операционной модели функции ведения учета и подготовки отчетности
- Разработка целевой операционной модели функции ведения учета и подготовки отчетности



HR- сервисы

- Ведение кадрового учета
- Восстановление кадрового учета
- Анализ бизнес-процессов и нормирование труда

Аутсорсинг бухгалтерских и кадровых услуг. Экономия от перехода min=15%

2/2

ДОСТИЖЕНИЯ:

470 - успешно реализованных проектов

до 40% - экономия при переходе на аутсорсинг

100% - качество прохождения проверок КРУ обслуживаемых учреждений

ПРИМЕР* ЭКОНОМИЧЕСКОЙ ОБОСНОВАННОСТИ ПЕРЕХОДА НА АУТСОРСИНГ









ПРОФИЛЬ РЕГИОНА*

- ~1 500 бюджетных учреждений
- ~1 500 штатных бухгалтеров
- ~30 000 руб. средняя з/п в регионе

ЭФФЕКТ ОТ ПЕРЕХОДА НА АУТСОРСИНГ

- Потенциал централизации учётных функций – **до 80%** (1 200 чел.)
- Потенциальная экономия при переходе на аутсорсинг – **15-18%**.
- Возможный экономический эффект от перехода на аутсорсинг (в год):**
= 1 200 чел. * 16,5% * 43 000 руб. * 12 мес. = ~ 102 млн. руб.

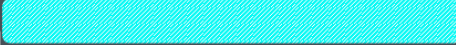
БИЗНЕС-КЕЙС

		Расходы, руб. в месяц	
ЧАСТО КЛИЕНТ ДУМАЕТ, ЧТО ПЛАТИТ СТОЛЬКО:	з/п + Страховые взносы		30 000
			+9 000
Лицензии на ПО и 1С, организация рабочего места, накладные расходы			+3 000
Возможные штрафы			+1 000
СКОЛЬКО РЕАЛЬНО ПЛАТИТ КЛИЕНТ			43 000
СКОЛЬКО СТОЯТ УСЛУГИ ИНТЕРКОМП	НА 15% МЕНЬШЕ		36 550 ✓

* - представлены ориентировочные расчёты

* ПРИМЕР перехода на аутсорсинг образовательных учреждений г.Москвы

«ЦЕНТРАЛИЗОВАННЫЕ» ЗАКУПКИ ЛИЗИНГА МЕД.ОБОРУДОВАНИЯ

Сейчас:

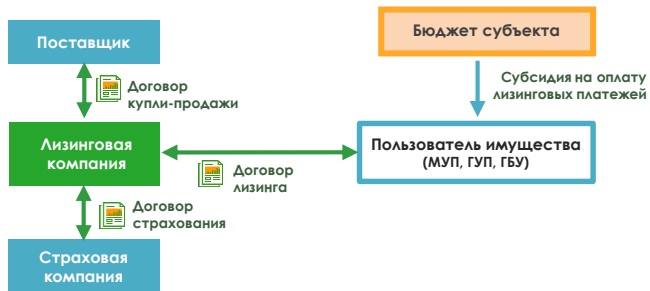

Будет:

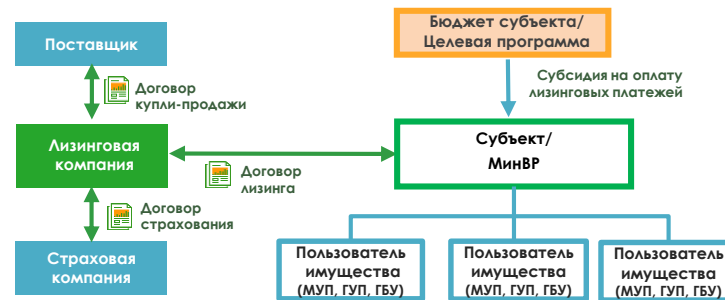

Расчетная экономия:

Объем закупок
мед.обору
ДФО в 2019 году.

1,5 млрд. руб.

Ст-ть данного оборудования
при централизованной закупке

1,35 млрд. руб.

Экономия

150млн. руб.
(10%)

Преимущества:

- ✓ Экономия бюджетных средства за счет оптовой цены оборудования
- ✓ Возможность снижения аванса до min
- ✓ Неплатежеспособные подведомственные учреждения смогут получить мед. оборудование
- ✓ Снижение трудозатрат на организацию закупочных процедур

ПРЕИМУЩЕСТВА ВКЛЮЧЕНИЯ СЕРВИСА В ДОГОВОР ЛИЗИНГА



Сервис включает:

- ✓ подготовительные и монтажные работы;
- ✓ обслуживание оборудования в период лизинга;
- ✓ страхование оборудования

Преимущества схемы Сервис + Лизинг:

- ✓ экономия бюджетных средств – фиксированная цена сервиса (отсутствие удорожания в течение всего срока договора)
- ✓ отсутствие доп. нагрузки на персонал по организации закупок зап. частей;
- ✓ снижение риска простоя оборудования

Сравнительный анализ обычной закупки VS лизинг +сервис:

Аппараты УЗИ* (309 единиц)	Обычная закупка, млн. руб.	Лизинг+сервис, млн. руб.
Оборудование	1 178 (в теч. 3-ех лет)	1 296 (единовременно)
Сервис	183	0
Запасные части	12	0
Итого:	1 373	1 296
Итого, с учетом дисконтирования:	1 263	1 148

**ЭКОНОМИЯ
до 10%**

Контакты Сбербанка по городам

Города	ФИО контактного лица от банка	Моб. телефон
Хабаровск	Березин Артем Андреевич	8-914-176-3442
Владивосток	Березин Артем Андреевич	8-914-176-3442
Улан-Удэ	Григорьева Ольга Романовна	8-983-420-0905
Чита	Травкина Ирина Валенуровна	8-914-126-7047
Якутск	Макарова Татьяна Константиновна	8-914-271-3354
Благовещенск	Березин Артем Андреевич	8-914-176-3442
Южно-Сахалинск	Березин Артем Андреевич	8-914-176-3442
Петропавловск-Камчатский	Березин Артем Андреевич	8-914-176-3442
Магадан	Березин Артем Андреевич	8-914-176-3442
Биробиджан	Березин Артем Андреевич	8-914-176-3442
Анадырь	Березин Артем Андреевич	8-914-176-3442