

26.06.2024

ВХ-05-07073



**МИНИСТЕРСТВО  
ЭКОНОМИЧЕСКОГО РАЗВИТИЯ  
ПРИМОРСКОГО КРАЯ  
(Минэкономразвития ПК)**

ул. Светланская, 22, г. Владивосток, 690110  
Телефон: (423) 220-92-34, факс: (423) 220-92-88  
E-mail: mineconom@primorsky.ru

25.06.2024 № 29/2969

На № \_\_\_\_\_ от \_\_\_\_\_

Главам муниципальных  
образований Приморского края

Уважаемые коллеги!

В целях повышения информированности специалистов администраций муниципальных образований Приморского края о реализуемых в Приморском крае мерах поддержки предпринимателей министерство экономического развития Приморского края проводит соответствующее обучающее мероприятие в формате видеоконференцсвязи, которое состоится **28 июня 2024 года в 10.00 ч.**

Просим обеспечить участие не менее двух сотрудников из экономических блоков администраций.

ID мероприятия для подключения: 954-291-046

Ссылка для подключения:

<https://vcu.primorsky.ru/#join:t700e4c7b-d333-453b-90f1-ccfbd7b8afcc>

Приложение: на 12 л. в 1 экз.

Заместитель министра

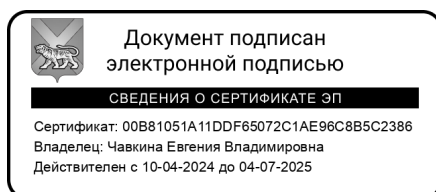

Е.В. Чавкина

Гончаров Владимир Сергеевич  
(423) 222-01-57, goncharov\_vs@primorsky.ru



# Региональные меры поддержки

малого и среднего предпринимательства

## Приморский край лидер среди регионов Дальнего Востока\*

По количеству  
субъектов МСП

**90 627**

**+3,7%**

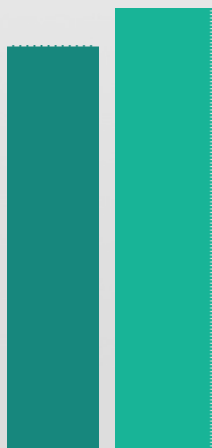

По количеству людей  
занятых в МСП

**344 551**

**+6,1%**

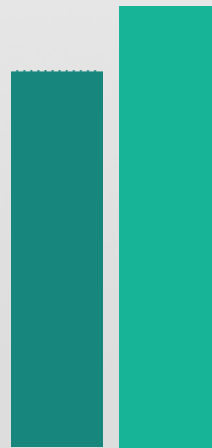

По количеству  
самозанятых

**100 457**

**в 1,4 раза**



По количеству  
социальных предприятий

**390**

**+7,8%**

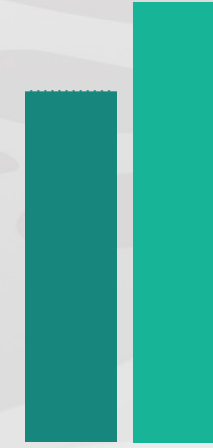

**5 место в России**

## Налоговые льготы

**0%**

В течение 2-х лет «налоговые каникулы» для впервые зарегистрированных ИП (УСН и патент)

**1%**

*на «доходы»*

Организации и ИП, имеющие статус «Социального предприятия» (УСН)

**1%**

*на «доходы»*

Организации и ИП сферы IT, производства и ремонта одежды (УСН)

**5%**

*на «доходы минус расходы»*

**3%**

*на «доходы»*

Организации и ИП, сферы обрабатывающего производства, экологии, культуры и IT (УСН)

**7,5%**

*на «доходы минус расходы»*



## Финансовые меры поддержки

**до 3 млн рублей**

Конкурс «Приморский старт» (гранты на поддержку инновационных проектов)

**до 10 млн рублей**

Конкурс «Приморский старт 2.0» (гранты на организацию серийного производства инновационных стартап-проектов)

**до 500 тыс рублей**

субсидия на возмещение части авансового платежа по договору лизинга

**до 1 млн рублей**

экспортный кешбэк (возмещение затрат)  
гранты производителям одежды



# Институты развития бизнеса

МАЛОЕ И СРЕДНЕЕ  
ПРЕДПРИНИМАТЕЛЬСТВО  
НАЦИОНАЛЬНЫЕ  
ПРОЕКТЫ  
РОССИИ

## Центр «Мой бизнес»

8 (800) 555-09-33  
office@cpp25.ru

Центр поддержки экспорта

Центр поддержки предпринимательства

Центр инноваций социальной сферы

Региональный центр инжиниринга

## Гарантийный фонд Приморского края

8 (423) 244-04-40  
info@garantprim.ru

## Фонд развития Приморского края

8 (423) 280-98-70  
info@mfoprim.ru

## Инвестиционное агентство Приморского края

8 (800) 500-35-25  
info@pkia.ru

## Центр компетенций в сфере сельскохозяйственной кооперации и поддержки фермеров Приморского края

8 (964) 433-67-72  
office@agro-25.ru

## Корпорация развития Приморского края

8 (423) 260-72-64  
info@cdprim.ru

## Торгово- промышленная палата Приморского края

8 (423) 244-04-40  
info@garantprim.ru



## Центр «Мой бизнес»

Доступные меры государственной поддержки приморского бизнеса



Помощь в открытии бизнеса



Консультации, обучение, акселерационные программы



Выход на экспорт: выставки, бизнес-миссии, поиск партнера



Сертификация, упаковка бренда, регистрация торговой марки



Размещение на маркетплейсах, продвижение в интернете



Инжиниринг, модернизация предприятия и оборудования



Поддержка самозанятых



Поддержка социального бизнеса



# Фонд развития Приморского края

Самые низкие ставки на рынке



**до 500 тыс рублей**

*до 3 лет  
от 4%*

льготный микрозайм для самозанятых

**до 5 млн рублей**

*до 3 лет  
от 1% до 12%*

льготные микрозаймы для субъектов малого и среднего предпринимательства

**до 5 млн рублей**

*до 3 лет  
от 4% до 7%*

льготные займы для промышленных предприятий





# Гарантийный фонд Приморского края

Разделит риски по вашим кредитам

МАЛОЕ И СРЕДНЕЕ  
ПРЕДПРИНИМАТЕЛЬСТВО  
НАЦИОНАЛЬНЫЕ  
ПРОЕКТЫ  
РОССИИ

**0,25-0,75%**

ставка по поручительствам Фонда

**до 70%**

размер поручительства от суммы кредита, договора лизинга, банковской гарантии

**до 5 лет**

срок поручительства на цели пополнения оборотных средств, осуществление текущей деятельности

**до 10 лет**

срок поручительства под инвестиционный проект

**до 50 млн рублей**

для всех субъектов МСП

**до 70 млн рублей**

для приоритетных отраслей: с/х, производство, экспорт, участники госзакупок



# Поддержка брендов и креативных индустрий

Планы до конца 2025 года

## Модный Альянс Креативных Индустрий Приморья

- **3** компании с выручкой от **100** млн рублей
- **100** компаний, увеличивших выручку в **2** раза
- **750** компаний, зарегистрированных на цифровых сервисах проекта
- **5** новых точек продаж участников проекта

## Продвижение и развитие брендов Приморского края

- **150** компаний включены в реестр брендов Приморского края
- **100** компаний приняли участие в региональных федеральных и международных выставках и конкурсах
- **10** брендов зарегистрировали торговый знак за рубежом
- на **15%** увеличение выручки брендов



## Экономические связи с зарубежными партнерами

Организована работа Клуба экспортеров Приморского края

Открыты **2** представительства Приморья в Китае

Организовано участие предпринимателей в зарубежных отраслевых выставках и бизнес-миссиях

Предоставление услуг предпринимателям-экспортерам



# ПРЕФЕРЕНЦИАЛЬНЫЕ РЕЖИМЫ

В Приморском крае действуют особые правовые режимы: территории опережающего развития (ТОР), Свободный порт Владивосток (СПВ), Специальный административный район на о. Русский (САР), Инновационный научно-технологический центр «Русский» (ИНТЦ), промпарк «Большой Камень».

- 1 Владивостокский г. о.
- 2 Артемовский г. о.
- 3 Уссурийский г. о.
- 4 Находкинский г. о.
- 5 Партизанский г. о.
- 6 Хасанский м. о.
- 7 Надеждинский р-н
- 8 Ханкайский м. о.
- 9 Октябрьский м. о.
- 10 Шкотовский м. о.
- 11 Партизанский м. о.
- 12 Лазовский м. о.
- 13 Ольгинский м. о.
- 14 Спасск-Дальний г. о.
- 15 Пограничный м. о.
- 16 Большой Камень г. о.

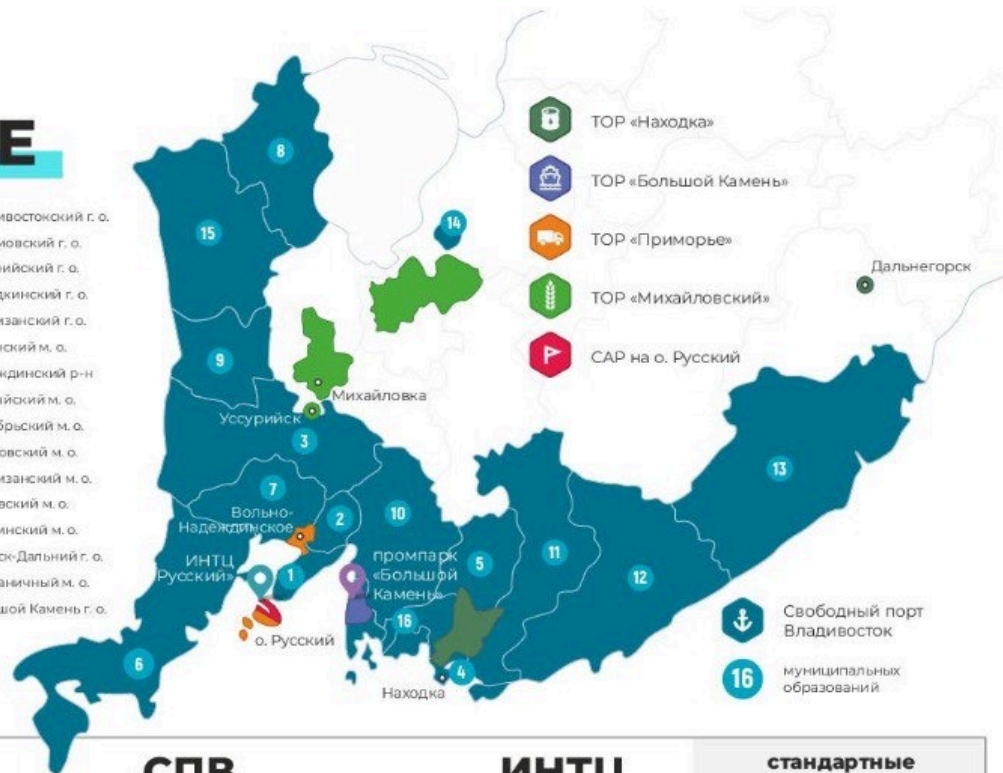

	ТОР	СПВ	ИНТЦ	стандартные условия
<b>налог на прибыль</b>	<b>0%</b> в первые 5 лет, в последующие 5 лет 12%	<b>0%</b> в первые 5 лет, в последующие 5 лет 12%	<b>0%</b>	<b>20%</b>
<b>налог на имущество</b>	<b>0%</b> в первые 5 лет, в последующие 5 лет 0,5-2,2%	<b>0%</b> в первые 5 лет, в последующие 5 лет 0,5-2,2%	<b>0%</b>	<b>2,2%</b>
<b>налог на землю</b>	<b>0%</b> первые 3-5 лет в зависимости от муниципального образования	<b>0%</b> первые 3 года	—	<b>1,5%</b>
<b>страховые взносы</b>	<b>7,6%</b> на 10 лет	<b>7,6%</b> на 10 лет	<b>14%</b>	<b>30%</b>
<b>НДС</b>	<b>20%</b>	<b>20%</b>	<b>0%</b>	<b>20%</b>
<b>минимальные вложения</b>	не менее <b>500 тыс. ₺</b>	в течении 3 лет не менее <b>500 тыс. ₺</b>	—	—

Подписывайтесь и будьте  
в курсе последних новостей



Телеграмм Центра «Мой бизнес»



Телеграмм  
Минэкономразвития